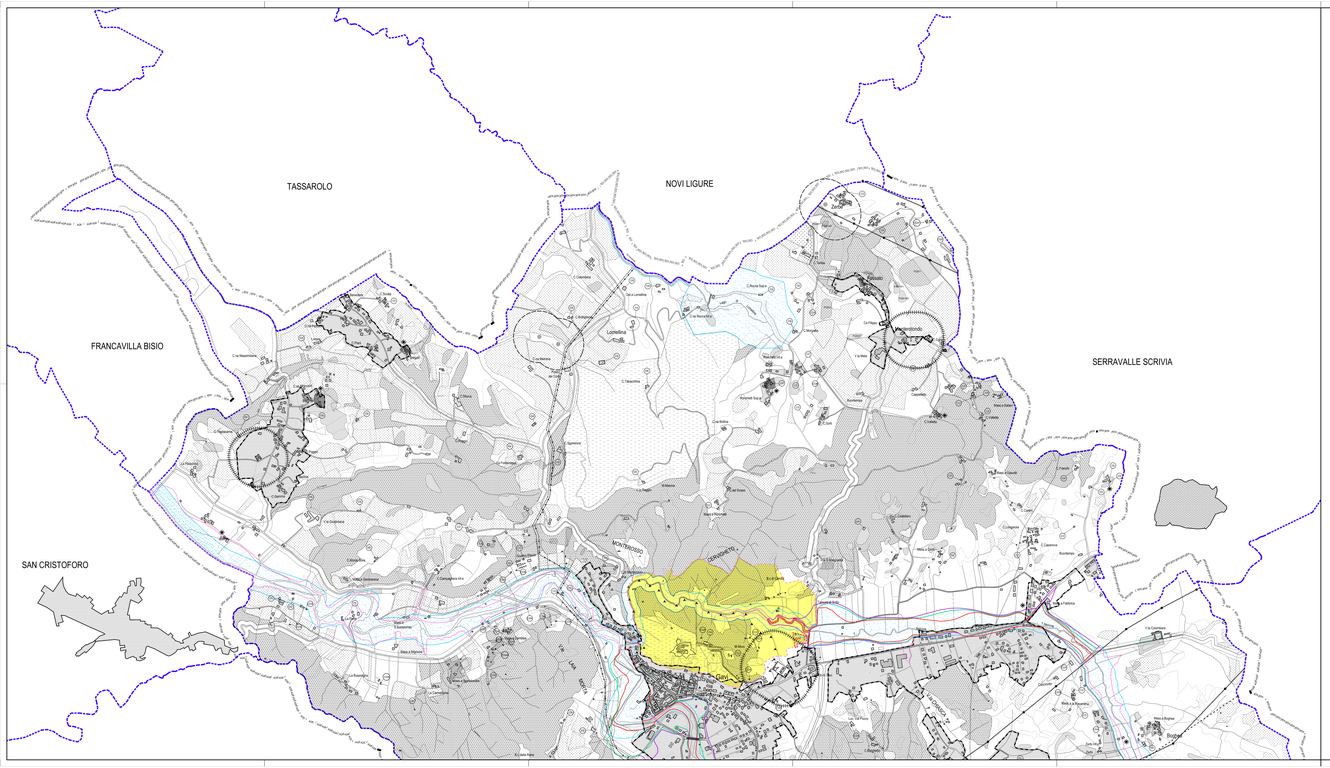

LEGENDA G

Fasce di ri

Fasce di ri

Perimetraz

Confini com

Aree agric

Aree agric

Aree agric

Aree a colt

Aree di per

Aree agric

Aree urbac

Fascia di r acquedotti

Delimitaz vincolo id

Delimitaz contenute

Area attra

Area di int

Delimitaz ai sensi d

Elettrodot

Area oggi strutture e

Fascia di r 20.06.2002

LEGENDA S

Perimetrazioni di diversi

Ea_1 Aree c

Eb_2 Aree co

Em_2 Aree c

Ee_1 Aree c

COMUNI LIMITROFI

scole

scole a coltivazione legnosa

rari

scole Speciali

otenziale archeologico medio

E PIEMONTE

PROVINCIA DI ALESSANDRIA

COMUNE DI GAVI

PIANO REGOLATORE GENERALE COMUNALE

VARIANTE 2008-V8

PROGETTO PRELIMINARE

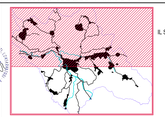

IL SEGRETARIO

o D.G.R. n. 136-35318 del 13.02.1990
ne 1990 approvata con D.G.R. n. 127878 del 21.09.1993
ne 1991 approvata con D.G.R. n. 3-24476 del 22.12.1991
variante anno 2002' approvata con D.G.R. n. 13-6133 del 30.12.2002
variante anno 2005' approvata con D.C.C. n. 54 del 13.05.2011 (con adeguamento contenuto nel PAI)
ar. para. n.1) art. 17, comma 7° L.R. 56/77 e s.m.i., approvata con D.C.C. n.15 del 29.11.2012
ar. para. n.2) art. 17, comma 5°L.R. 56/77 e s.m.i., approvata con D.C.C. n.6 del 25.07.2014
ar. para. n.3) art. 17, comma 12° lettera b) L.R. 56/77 e s.m.i., approvata con D.C.C. n. 22 del 20.11.2016
ar. para. n.4) art.17, comma 5° L.R. 56/77 e s.m.i., approvata con D.C.C. n.27 del 21.09.2022
ar. para. n.5) art. 17, comma 5° L.R. 56/77 e s.m.i., approvata con D.C.C. n.27 del 21.09.2022
ar. para. n.6) art.17,comma 12° L.R. 56/77 e s.m.i., approvata con D.C.C. n.22 del 28.11.2025
ar. para. n.7) art17,comma 12° L.R. 56/77 e s.m.i., approvata con D.C.C. n. 32 del 23.12.2025
ar. para. n.8) art.17,comma 5° L.R. 56/77 e s.m.i.
a di Consiglio Comunale N° 1 del 30/01/2026
segreteria comunale
o all'albo pretorio per 30 giorni consecutivi a partire dal

BILE
MENTO

Revisione	Descriz.	Data	Redatto	Verificato

Scala:1/10000

Tavola

2.a

IO COMUNALE

NERALE DELLE AREE